www.ecostampa.it

PARTY & PEOPLE

Metti un bel libro sotto l'albero: consigli doc di gialli, thriller e romance da regalare a Natale 2025

Le più belle letture delle Feste compresi best seller, biografie e autobiografie di cantautori, romanzi storici e storie per bambini e ragazzi, segnalate anche dai librai. Da **Ken Follett** a **John Grisham**, da **Maurizio de Giovanni** a **Camilla Läckberg**, da **Stephen King** a **Valerio Massimo Manfredi**, da **Patti Smith** a **Francesco Guccini**. Idee regalo perfette per grandi e piccoli, per immergersi in misteri, emozioni e avventure sotto l'albero

di Letizia Rittatore Vonwiller | 04 Dicembre 2025

Libri da regalare a Natale 2025 per adulti e bambini? È sempre un'ottima idea. Perché le feste sono il momento perfetto per concedersi tempo, calma e buone storie. Tra una pausa dal lavoro o una serata al caldo davanti alle luci dell'albero, un libro è perfetto, da regalare o regalarsi.

Ritaglio stampa ad uso esclusivo del destinatario, non riproducibile.
098157

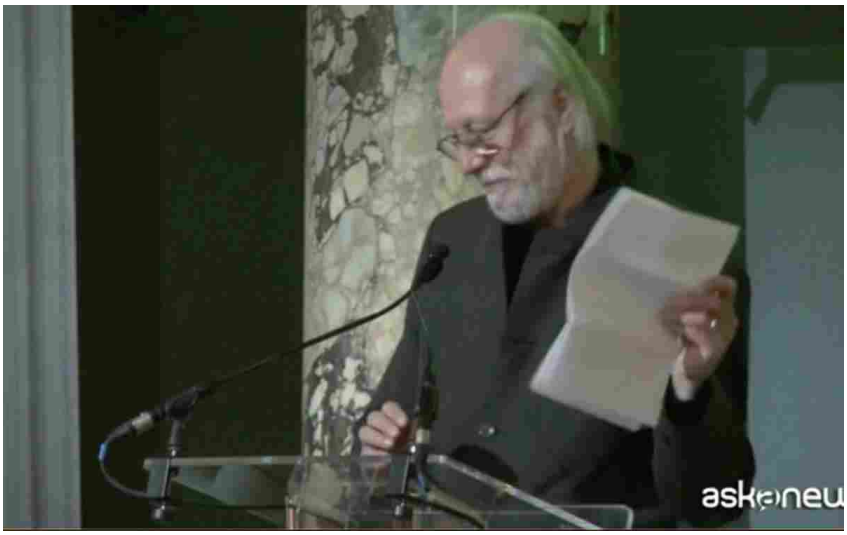

Si può approfittare del Natale per immergersi in trame avvincenti, emozionanti e indimenticabili: come gialli e thriller avvincenti, grandi romanzi storici, storie di rinascita femminile, autobiografie di cantanti, come **Luciano Ligabue** e **Francesco Guccini**, e libri per bambini.

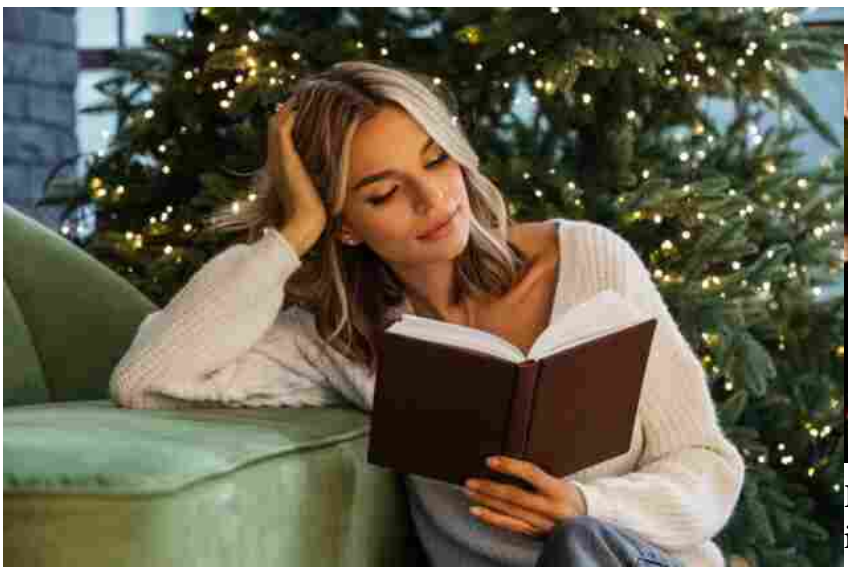

L'atmosfera natalizia favorisce il relax e il desiderio di abbandonarsi alla lettura di romanzi appassionanti, gialli e thriller avvincenti e storie di rinascite femminili (Getty Images)

Le 10 tendenze dell'autunno inverno

Da **Ken Follett** a **John Grisham**, da **Maurizio de Giovanni** a **Camilla Läckberg**, fino a **Stephen King** e **Alessia Gazzola**, ecco una selezione di volumi da leggere sotto l'albero o da regalare a chi amate. E i suggerimenti di librai di Milano, Reggio Emilia e Palermo.

Libri di Natale 2025: i consigli dei librai

Non ha dubbi **Vittorio Graziani**, direttore della storica libreria

Ritaglio stampa ad uso esclusivo del destinatario, non riproducibile.
098157

Centofiori di Milano: il romanzo da regalare quest'anno è ***Nella carne*** di **David Szalay** (Adelphi, pag. 330, euro 20). «Szalay rappresenta la narrativa di oggi nella sua forma più pura: non rincorre mode né autobiografismi, non racconta la propria vita né quella degli altri. Autore di *Tutto quello che è un uomo*, è una vera rivoluzione, un meteorite nel panorama letterario contemporaneo. Questo romanzo è per il 2025, ciò che *Lo straniero* di Camus fu per il suo tempo».

Un altro titolo consigliato è ***Il problema finale*** di **Arturo Pérez-Reverte** (Settecolori, pag. 330, euro 25), da cui è stata tratta una serie Netflix: «Uno scrittore di razza alle prese con un giallo letterario alla Chandler. Un'operazione pienamente riuscita», continua Graziani.

A chi è stato adolescente negli anni Novanta piacerà il saggio ***Novanta*** di **Valerio Mattioli** (Einaudi, pag. 552, euro 23), che riporta alla luce una scena vivacissima e troppo in fretta dimenticata dell'Italia Anni 90: centri sociali, concerti rap, rave party, cultura cyber e punk. «Un periodo che nasce idealmente con il tentativo di sgombero del Leoncavallo nel 1989 e si chiude con l'omicidio di Giuliani a Genova nel 2001 e che molti di noi hanno vissuto».

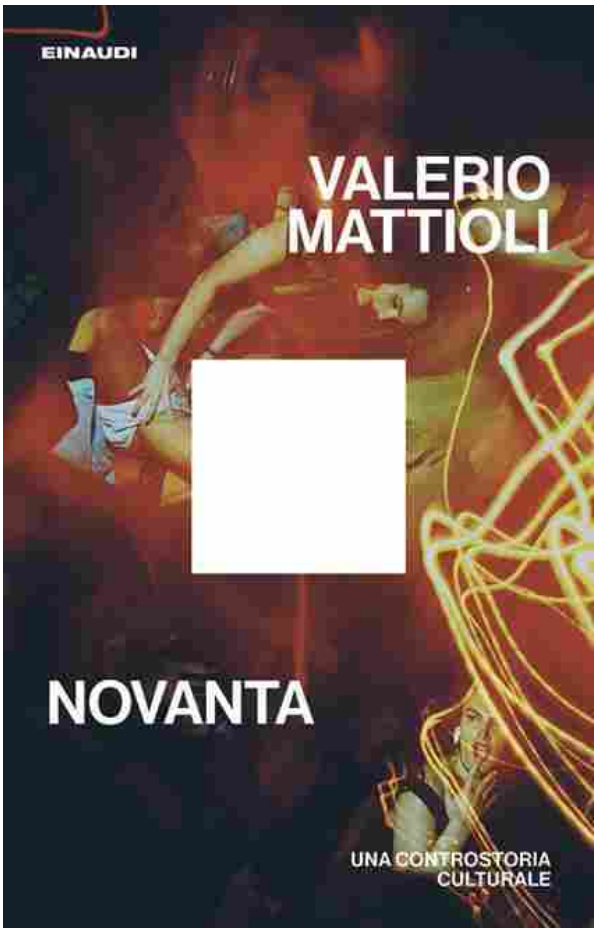

Da Giunti al Punto di Reggio Emilia ***La bugia dell'orchidea*** di **Donato Carrisi** (Longanesi, pag. 400, euro 23) è il thriller da mettere sotto l'albero degli «appassionati di noir che apprezzano i racconti inquietanti che ribaltano continuamente le aspettative. Una famiglia modello scompare nel silenzio di un casale isolato. L'unico sopravvissuto sembra la chiave del mistero, ma ogni certezza è inganno».

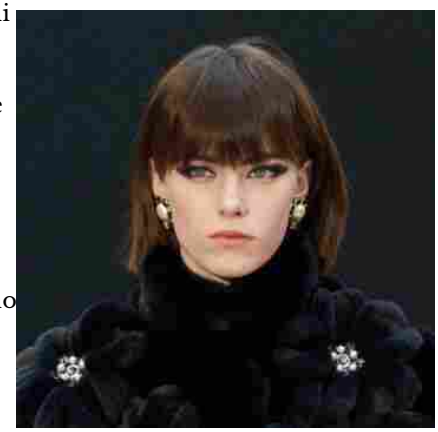

Capelli: cinque grandi idee dalle sfilate

Foulard + borsa = la combo di stile

FASHION FILES
I Felici della Moda
IL PODCAST DI AMICA
STORIE, ANEDDOTI E ISPIRAZIONI DELLE ICONE DI STILE
SCOPRI DI PIÙ

Ritaglio stampa ad uso esclusivo del destinatario, non riproducibile.
098157

www.ecostampa.it

Mentre un regalo perfetto per gli amanti della montagna è il saggio ***Il cielo più vicino. La montagna nell'arte*** di **Vittorio Sgarbi** (La nave di Teseo, pag.312, euro 21): «Un viaggio che inizia con Giotto e arriva fino ai testimoni del nostro tempo».

Guglielmo Frenna della libreria Nuova Europa di Palermo ***Mandorla amara*** di Cristina Cassar Scalia (Einaudi, pag. 272, euro 18,50) è «un giallo costruito con ritmo e umanità, da regalare a chi ama le atmosfere mediterranee e le indagini della vicequestore Vanina Guarrasi».

Scritture segrete. Le donne che hanno cambiato il mondo con la parola di **Dacia Maraini** (Rizzoli, pag. 368, euro 19) è il suggerimento di Frenna per le lettrici che vogliono sapere di più sulle pensatrici e scrittrici che hanno lasciato un segno. «Una mappa appassionata di donne che Maraini ha amato, studiato o incontrato: dalle mistiche alle cortigiane, dalle monache disobbedienti alle rivoluzionarie, passando per le romanziere dell'Ottocento, le teoriche del femminismo novecentesco e le vincitrici di Premi Nobel».

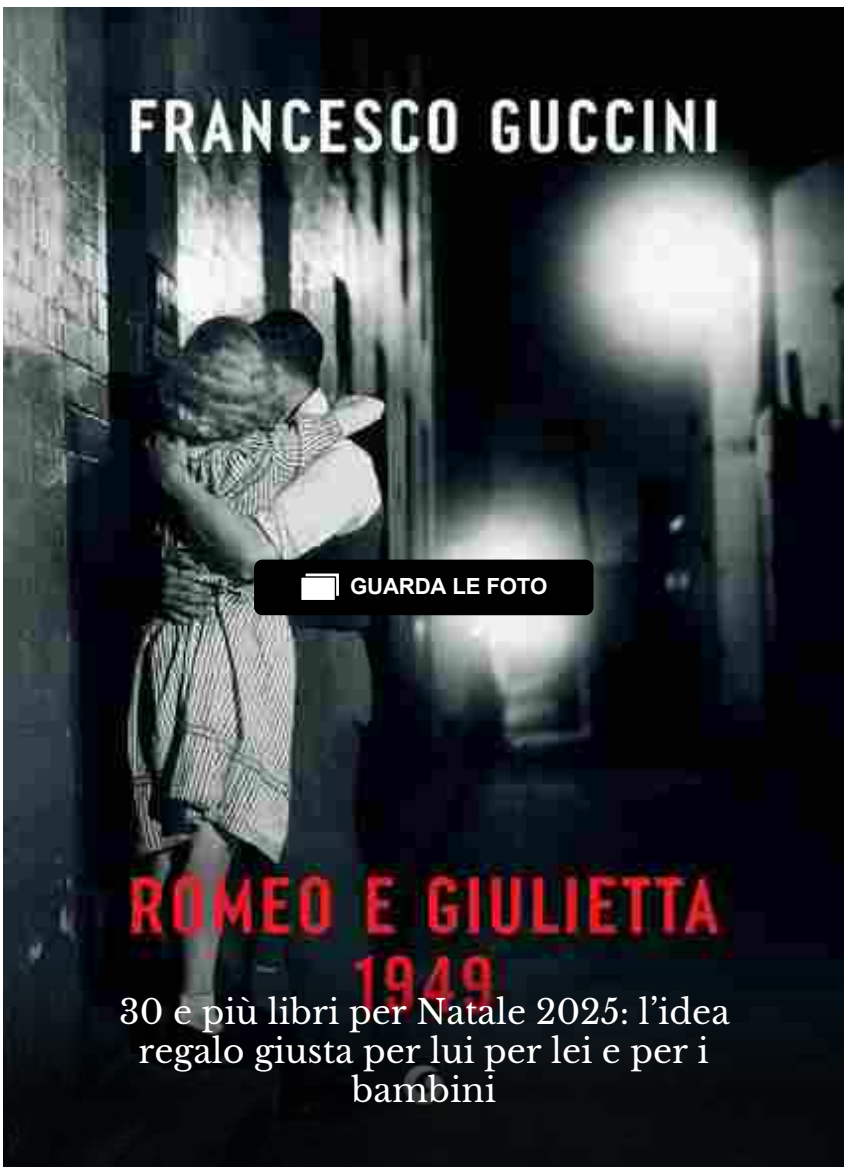

Libri di Natale 2025: gialli e thriller imperdibili

Ritaglio stampa ad uso esclusivo del destinatario, non riproducibile.
098157

Tra le 30 letture consigliate per questo Natale 2025 c'è un'antologia che riunisce gli investigatori più amati Sellerio in dodici racconti, uno per mese. Ogni autore, da **Marco Malvaldi** ad **Alicia Giménez-Bartlett**, da **Alessandro Robecchi** a **Serena Cappellozza**, mette alla prova il proprio personaggio fuori dalla comfort zone, alle prese con casi che tengono con il fiato sospeso, fragilità private e ironia. Un anno intero di delitti, umori e vite imperfette, dove la lente si posa più sull'essere umano che sul crimine. Detective diversi, ma legati dal fatto che… sono tutti fuori dai loro schemi abituali. ***Dodici mesi in giallo*** (Sellerio, pag. 540, euro 18).

Perfetto da regalare a chi è interessato ai segreti dell'Italia degli anni di piombo, questo thriller emotivo, fatto di ingranaggi che tornano a muoversi e rivelano verità sepolte, racconta le vicende di Vera e Andrea, ue le cui esistenze sospese s'incrociano. Tra colpe antiche, misteri politici e destini spezzati, i due affrontano un'indagine che fruga nella memoria del Paese. ***L'orologiaio di Brest*** di **Maurizio de Giovanni** (Feltrinelli, pag. 320, euro 19).

Regalo ideale per chi ama i gialli leggeri, ironici e pieni di fascino britannico, questo romanzo racconta le indagini di Miss Bee, giovane e brillante investigatrice per caso, che nel 1925 si trova in una dimora nobiliare inglese, dove un mistero avvelena ospiti e sentimenti.

Ritaglio stampa ad uso esclusivo del destinatario, non riproducibile.
098157

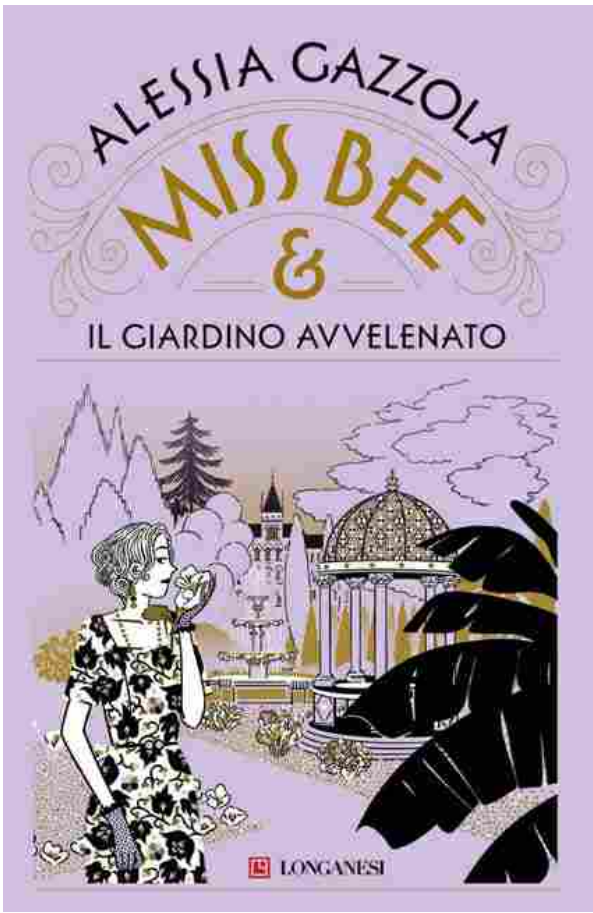

Tra delicati turbamenti, antiche amicizie e intrighi eleganti, Beatrice affronta enigmi e cuore. *Miss Bee & il giardino avvelenato* di **Alessia Gazzola** (Longanesi, pag. 258, euro 15,90).

Non si sbaglia mai a regalare a uomo un legal thriller d'alta tensione, pieno di ambiguità e colpi di scena, come ***La vedova*** di **John Grisham** (Mondadori, pag. 432, euro 24). Un modesto avvocato di provincia si trova improvvisamente accusato di un omicidio che non ha commesso. La ricca anziana che voleva fare testamento diventa il fulcro di un intrigo legale e morale, fra tribunali, segreti e tradimenti. Non è da meno ***L'ultimo segreto*** di **Dan Brown**, autore di thriller, con oltre 200 milioni di copie vendute (Rizzoli, pag. 800, euro 27). Una trama avvincente che gira intorno a un manoscritto. A Praga con Katherine Solomon, Robert Langdon, professore di storia dell'arte a Harvard ed esperto di simboli religiosi ed esoterismo, si ritrova coinvolto in un incubo quando la donna scompare misteriosamente. In 24 ore Langdon deve salvarla, sfuggire alle autorità e penetrare in un laboratorio segreto dove si cela una scoperta capace di cambiare l'umanità o devastarla.

Libri di Natale 2025: segreti tra la neve e in famiglia

Natale non sempre favorisce i buoni sentimenti. Lo dimostra questo giallo a incastri, brillante, meta-narrativo e imprevedibile, dove un omicidio natalizio coinvolge illusionisti, ipnotisti e maestri dell'inganno. Ernest Cunningham, protagonista di *Tutti nella mia famiglia hanno ucciso qualcuno*, è uno scrittore che si ritrova coinvolto in casi di omicidio, con una forte componente di ironia. Questa volta finisce nel backstage di un mago. Ogni capitolo è un indizio, come in un calendario dell'Avvento. ***Tutti hanno dei segreti a Natale*** di **Benjamin Stevenson** (Feltrinelli, pag. 224, euro 15,30).

Ritaglio stampa ad uso esclusivo del destinatario, non riproducibile.
098157

www.ecostampa.it

Anche in ***Assassinio sotto il vischio*** di **Richard Coles** (Einaudi, pag. 128, euro 14) l'omicidio capita nel giorno di Natale. Nel villaggio di St Mary Champton il reverendo Daniel Clement ha organizzato un pranzo per amici e parenti. Tutto sembra procedere secondo la tradizione finché Victor, durante una partita di sciarada mimata, non cade a terra stringendosi la gola e muore. Daniel e il detective sergente Neil Vanloo dovranno risolvere il crimine e catturare il colpevole.

Atmosfera natalizia, ma non troppo, per Rocco Schiavone che ad Aosta, tra neve, luminarie e cattivo umore, sempre più stropicciato, affronta una rapina finita male, un cadavere incatenato e una sparizione inquietante. In bilico tra oscurità e rare aperture emotive, il vicequestore, indagando, combatte tanto i casi quanto sé stesso. Un noir umano, corrosivo, dal marchio inconfondibile, un regalo che non deluderà. ***Sotto mentite spoglie*** di Antonio Manzini (Sellerio, pag. 432, euro 17).
Un thriller da regalare a chi cerca una suspense crescente e un finale sorprendente. Eve ha un marito affettuoso e un lavoro stabile al liceo. Ma lo scandalo che ha travolto la scuola l'anno prima continua a tormentarla. Al centro di tutto c'è Addie, la studentessa che tutti definiscono menzognera e pericolosa, perché custodisce segreti capaci di distruggere reputazioni e vite. Eve lo intuisce, ma scoprire la verità potrebbe essere più pericoloso del silenzio. ***L'insegnante*** di **Freida McFadden** (Newton Compton, pag. 352, euro 12,90).

Libri di Natale 2025: storia e finzione

Consigliato a chi è appassionato/a di storie di principi e principesse, amanti famosi e intrighi di corte, il libro ripercorre eventi, come la morte di Elisabetta II, l'incoronazione di Carlo III e le recenti abdicazioni, analizzando dinastie dai Windsor ai Borbone, fino ai reali di Giappone,

Ritaglio stampa ad uso esclusivo del destinatario, non riproducibile.
098157

www.ecostampa.it

Bhutan e Giordania, attraverso interviste esclusive e anni di reportage. Ne emerge un racconto geopolitico che intreccia storia, attualità e il destino dei troni. ***Il libro dei regni. Re e regine del mondo*** di **Enrica Roddolo** (Neri Pozza, pag. 304, euro 22).

Altra sovrana affascinante, colta e ambiziosa che, dopo la morte del marito Odenato, divenne reggente per il figlio Vaballato, è Zenobia. La regina vedova di Palmira sfida Roma scommettendo sul destino del proprio popolo. Un affresco epico del III secolo d.C., che racconta, tra congiure, battaglie e tradimenti, il coraggio e il prezzo della libertà di una figura modernissima, sospesa tra potere e vulnerabilità. *Zenobia. **Il romanzo della regina guerriera*** di **Valerio Massimo Manfredi con Andrea Argenti** (Mondadori, pag. 344, euro 21).

Ritaglio stampa ad uso esclusivo del destinatario, non riproducibile.
098157

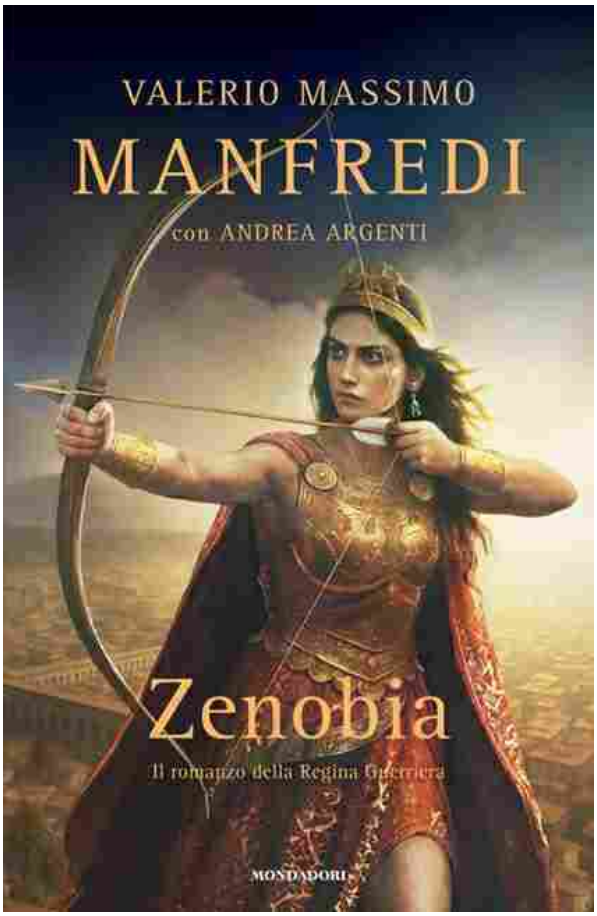

Riporta a un mondo ancestrale vibrante, dove la nascita della civiltà è lotta, fede e desiderio di futuro, anche questo best seller del grande scrittore inglese. Nella Grande Pianura preistorica, Seft e Joia inseguono sogni e visioni mentre siccità, scontri e ambizioni minacciano le tribù. Attorno alla costruzione di un monumento titanico si intrecciano passioni, rivalità e speranze. ***Il cerchio dei giorni*** di **Ken Follett** (Mondadori, pag. 704, euro 27).

Un romanzo che racconta un Medio Oriente perduto, sospeso tra sensualità e storia. Nel 1940, Kate Lambert arriva al Cairo e ne resta rapita: una città luminosa, febbrile, dove la libertà sembra possibile. L'incontro con Hafez, legato ai fermenti rivoluzionari di Nasser, sconvolge il suo destino. Tra amore e lotta, Kate dovrà scegliere se seguire il cuore o un'idea più grande di lei. ***Tornare al Cairo*** di **Denise Pardo** (Neri Pozza, pag. 352, euro 20).

Ritaglio stampa ad uso esclusivo del destinatario, non riproducibile.
098157

www.ecostampa.it

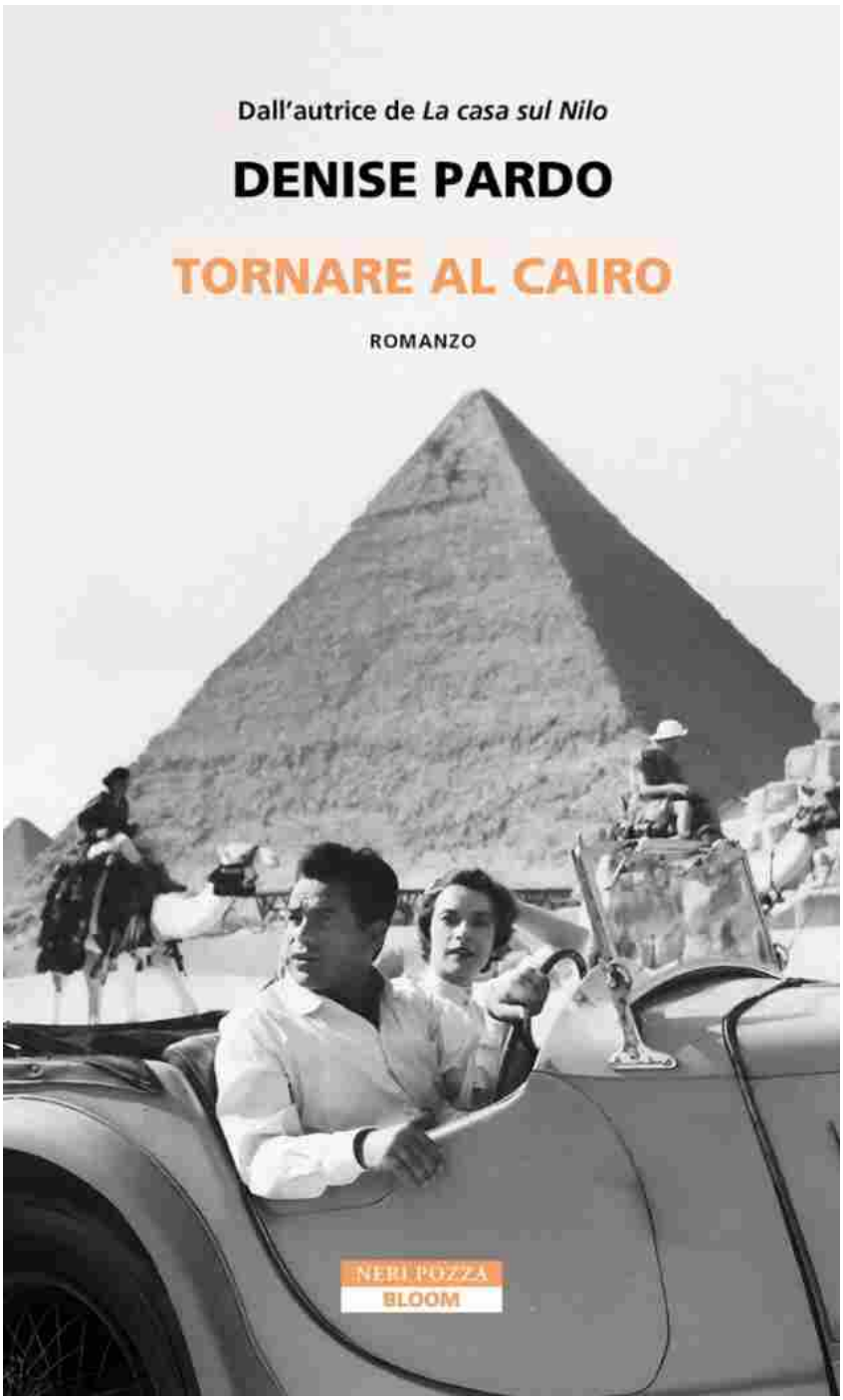

Libri di Natale 2025: rinascite femminili

Se cerchi **regali di Natale** che parlino al cuore, questi libri – diversi per genere ma uniti da fili narrativi profondi – sono perfetti da mettere sotto l'albero. Tra solidarietà femminile, rinascita, amori inattesi e lotte coraggiose, offrono a chi li riceve emozioni intense e storie che restano. Come questo romanzo intenso sulla forza silenziosa delle donne. Isabella, nobile che vive senza privilegi, lavora come domestica e porta armonia nelle vite altrui. Quando scopre una giovane donna vittima di violenza, si coinvolge oltre ogni aspettativa. ***La domestica a ore*** di **Sveva Casati Modigliani** (Sperling & Kupfer, pag. 320, euro 21).

Un romance emotivo e intenso, un regalo ideale per chi vuole perdersi in una storia lunga, appassionante e coinvolgente, dove immaginazione e

Ritaglio stampa ad uso esclusivo del destinatario, non riproducibile.
098157

www.ecostampa.it

realtà si scontrano e guariscono: Scarlett, fragile e sognatrice, trova in Ace l'unico capace di vederla davvero. Edimburgo diventa lo scenario di un'estate che cambia tutto: tra segreti, traumi e desiderio di crescere, i due imparano a fidarsi. ***Red. Colpo di fulmine*** (vol. 1) **Stefania S.** (Sperling & Kupfer, pag. 704, euro 18,90).

Chi desidera invece un libro che unisce dolcezza natalizia, crescita personale e magia quotidiana, amerà questa storia romantica, che parla di identità e libertà: Fannette, confusa tra studi, amore e aspettative, incontra Roméo, capace di ascoltarla come nessuno. Tra neve, luci e capitoli da scartare come un dono, ritrova sé stessa e il coraggio di scegliere. ***Secret Santa*** di **Sophie Jomain** (Rizzoli, pag. 388, euro 18,99).

Perfetto per chi cerca letture profonde e illuminanti, capaci di lasciare un segno, è questo racconto di un figlio la cui madre lotta per liberarsi dalla brutalità maschile. Una notte l'autore riceve una sua chiamata: il compagno ubriaco la insulta e minaccia. Dopo anni di violenza, lei fugge. Senza soldi, diploma o autonomia, con solo un cane e uno zaino, deve ricominciare da zero. ***Monique evade*** di **Édouard Louis** (La nave di Teseo, pag. 144, euro 17,10). Un thriller sentimentale e potente, dove il passato chiede il conto e il coraggio diventa arma, per chi ama la tensione e le eroine determinate. Faye affronta l'incubo peggiore: suo padre è evaso e minaccia tutto ciò che ama. Tra vendetta, alleati fidati e una misteriosa nemesi femminile, combatte per proteggere famiglia e impero. ***Sogni di bronzo*** di Camilla Läckberg (Marsilio, pag. 352, euro 21).

Ritaglio stampa ad uso esclusivo del destinatario, non riproducibile.
098157

www.ecostampa.it

Si può trasformare il Natale in un'occasione di emozione, riflessione e – perché no – rinascita, anche regalando un libro. Come ***Un grammo di felicità al giorno*** di **Siri Ostli** (Garzanti, pag. 360, euro 18,60). È mattina e Fie aspetta il suo messaggio quotidiano: poche righe con un compito per rompere la monotonia. Segue da settimane un calendario dell'Avvento ideato da sua sorella Sara per spronarla a uscire dal guscio dopo la separazione. Pian piano, tra dolci, nuovi arredamenti, un cane e amicizie, Fie riscopre colori, vicinanza col figlio e la forza dentro di sé: ogni gesto piccolo può trasformare la vita.

Un romanzo corale di amore materno, dignità e rinascita, tra povertà, desideri e scintille di libertà che si svolge nella Sicilia degli anni Cinquanta. Maria Sentimento in paese è una donna chiacchierata: orgogliosa, libera, scomoda. Cresce da sola quattro figli, sfidando convenzioni e maldicenze. Ogni ragazzo porta un sogno e una ferita. Nella vicina Taormina, luccicano le ville dei divi del cinema, di artisti, scrittori, pittori, fotografi e star, come Greta Garbo e Anna Magnani. Quando Maria entra in contatto con quel mondo, andando a lavorare a servizio di due ricchi americani, la sua vita e quelle dei suoi figli cambieranno per sempre. ***Vita e peccati di Maria Sentimento*** di **Catena Fiorello Galeano** (Rizzoli, pag. 384, euro 18).

Ritaglio stampa ad uso esclusivo del destinatario, non riproducibile.
098157

www.ecostampa.it

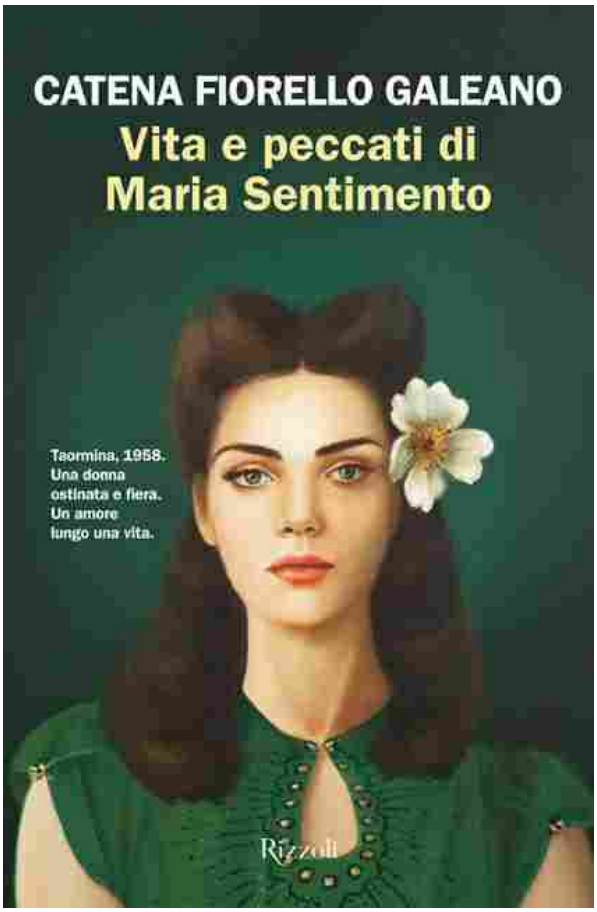

Tra i doni più preziosi da scartare a Natale ci sono quei libri capaci di creare un piccolo incantesimo, come ***Le parole della pioggia*** di **Laura Imai Messina** (Einaudi, pag. 144, euro 16). Le sue **donne-ombrello**, figure sospese tra realtà e fiaba, accompagnano gli altri mettendosi in ascolto, offrendo riparo proprio come un regalo inatteso in un giorno difficile. Aya, con il suo dizionario delle piogge e la sua attesa ostinata, incarna la delicatezza dei gesti che salvano: una storia breve ma luminosa, perfetta da donare a chi ama le narrazioni che curano, che scendono dolci come una pioggerella leggera e aprono varchi di meraviglia. È il libro ideale per un Natale intimo, poetico, in cui trovare sotto l'albero non solo una lettura, ma un momento di quiete e di significato.

Ritaglio stampa ad uso esclusivo del destinatario, non riproducibile.
098157

L'ECO DELLA STAMPA®
LEADER IN MEDIA INTELLIGENCE

www.ecostampa.it

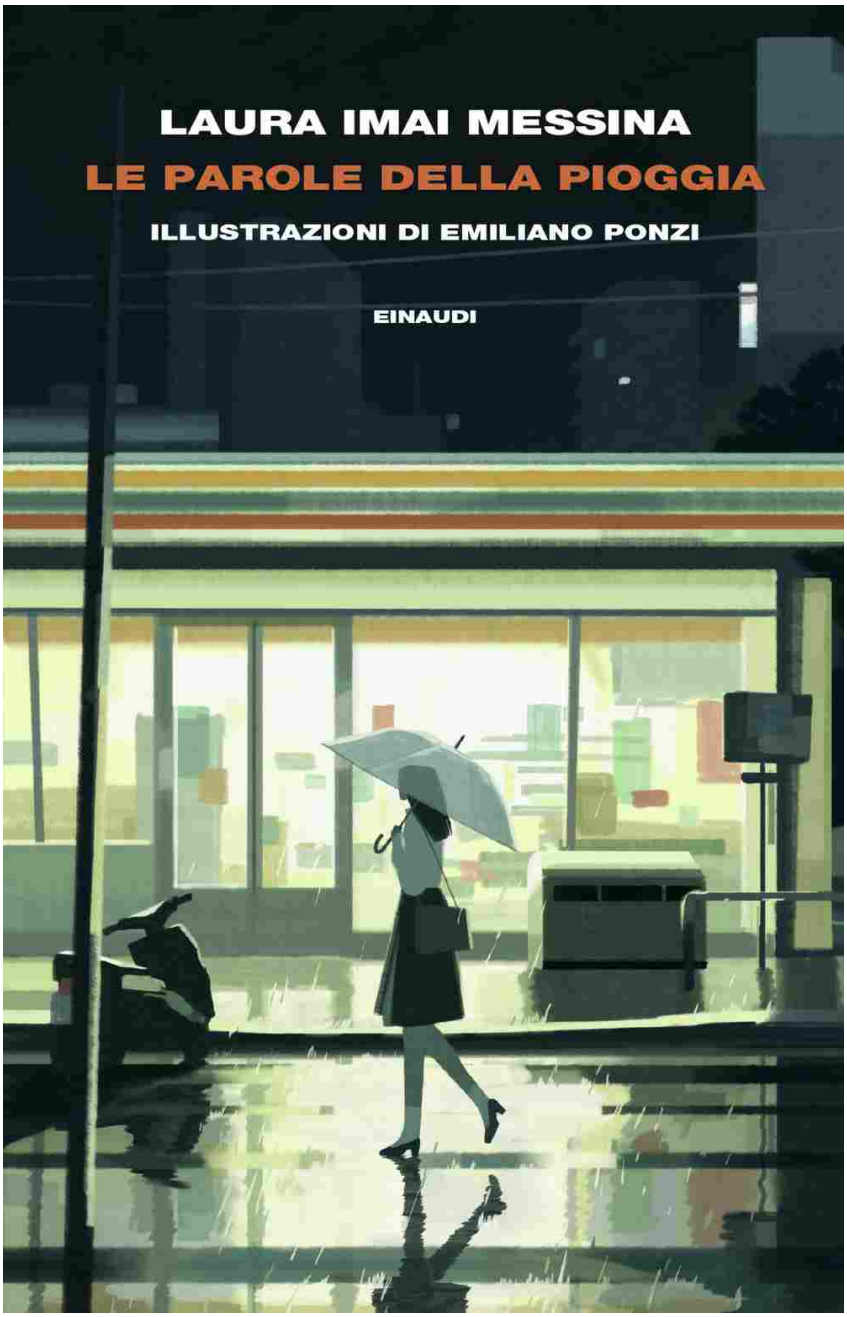

Libri di Natale 2025: vite in musica

Per chi ama regalare a Natale libri che raccontano la musica, la memoria e le vite straordinarie degli artisti, questi cinque titoli offrono uno scrigno ricchissimo di emozioni, immagini e storie che hanno segnato intere generazioni. ***50 volte bellissima*** di **Loredana Bertè** (Rizzoli, Ediz. illustrata, pag. 224, euro 49) è un dono prezioso per chi vuole celebrare un'icona senza tempo. Le fotografie – alcune inedite – e la sua voce sempre libera e indomabile rendono questo volume illustrato un regalo speciale, di quelli che si sfogliano accanto alle luci dell'albero e che custodiscono mezzo secolo di rivoluzione musicale e personale. Per chi ama letture più intime, ***Il pane degli angeli*** di **Patti Smith** (Bompiani, pag. 240, euro 25) è un memoir che profuma di poesia e verità. La sua infanzia povera, gli anni della formazione, l'amore per Fred "Sonic" Smith e il rifugio costante nella scrittura diventano un percorso di rinascite e visioni luminose: un libro da donare a chi cerca un Natale di parole che curano e illuminano.

Ritaglio stampa ad uso esclusivo del destinatario, non riproducibile.
098157

www.ecostampa.it

Regalo perfetto per chi ama i racconti pieni di nostalgia e ironia è ***Romeo e Giulietta 1949*** di **Francesco Guccini** (Giunti Editore pag. 112, euro 15,90). L'estate del dopoguerra diventa un piccolo teatro di Italia: condomìni brulicanti, parenti stravaganti, segreti domestici. Un libro che restituisce calore, sorrisi e la magia delle storie che profumano di tempo passato. Ideale da mettere sotto l'albero a chi vuole ripercorrere quarant'anni di musica, cinema, parole e passione, raccontati con lo sguardo di chi conosce davvero l'uomo dietro la leggenda: ***Luciano Ligabue. Il poeta del rock*** di **Antonio Piazzolla** (Diarkos, pag. 256, euro 18), un ritratto sincero di un artista che ha trasformato emozioni private in inni condivisi.

Infine ***Rock & Cinema. 70 anni di colonne sonore, film concerto, documentari, biopic*** di Franco Dassisti e Daniele Follero (Hoepli, pag. 352, euro 34,90) è il dono perfetto per i curiosi, gli appassionati e i cine-rocker di ogni età. Un viaggio attraverso 70 anni di colonne sonore, film concerto, biopic e storie in cui lo schermo e il palco si intrecciano.

Ritaglio stampa ad uso esclusivo del destinatario, non riproducibile.
098157

L'ECO DELLA STAMPA
LEADER IN MEDIA INTELLIGENCE

www.ecostampa.it

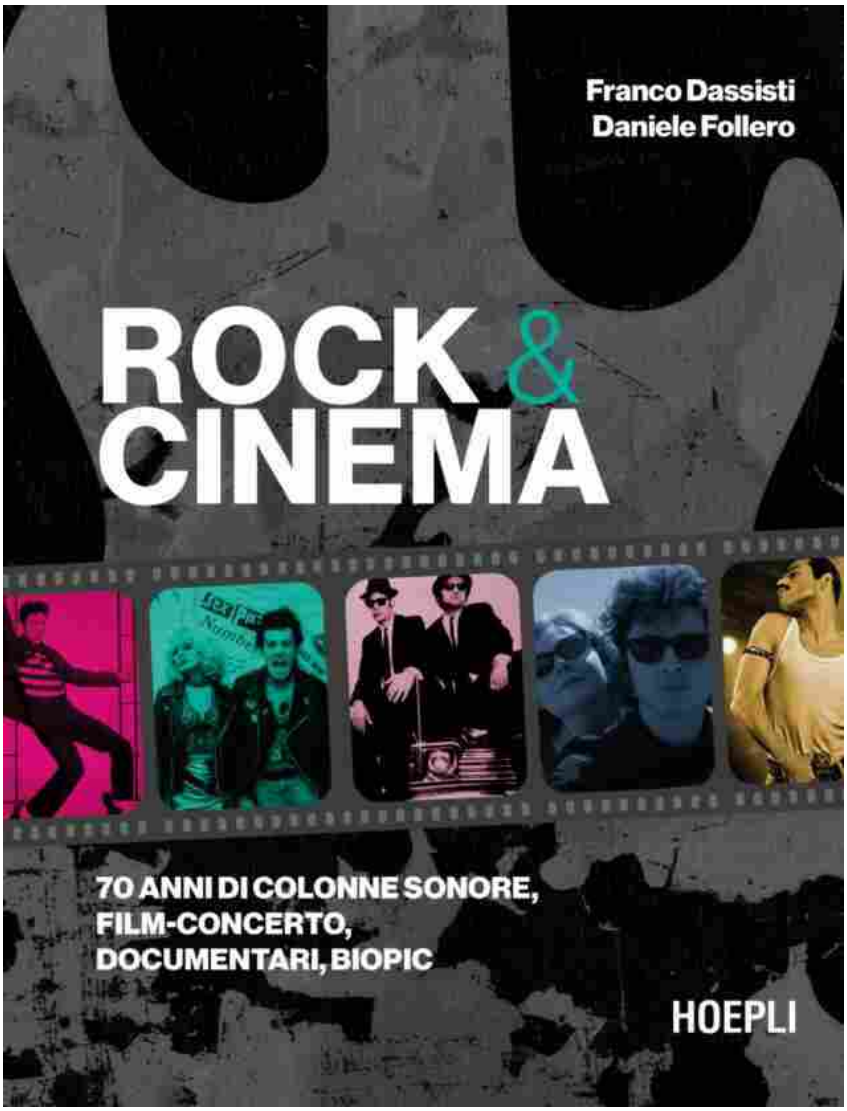

Libri di Natale 2025: per bambini e ragazzi

Quando si cercano **regali di Natale per i bambini**, i libri sono tra i doni più intelligenti: accendono l'immaginazione, fanno compagnia e lasciano nel cuore una scintilla che cresce con loro. Questi tre titoli, diversi ma ugualmente magici, sono perfetti da mettere sotto l'albero.

Storia della piccola Bun che inseguì il suo sogno di **Alan Barillaro** (De Agostini, euro 22,90) può essere un dono ideale per i bambini che hanno bisogno di sentirsi visti e incoraggiati. La piccola Bun, coniglietta diversa dagli altri, parte per un viaggio che celebra la sensibilità, il coraggio e la scoperta del proprio talento. Una fiaba moderna che parla di accoglienza e unicità: perfetta per infondere ai più piccoli fiducia e forza interiore.

Ritaglio stampa ad uso esclusivo del destinatario, non riproducibile.
098157

www.ecostampa.it

Un libro-calendario raffinato, illustrato con poesia, perfetto per accompagnare dicembre. Nel villaggio dei falegnami nasce Nicola, un bambino misterioso destinato a illuminare l'inverno. Tra avventure, gentilezza e magia, il racconto segue l'origine del personaggio più amato del Natale. ***L'infanzia di babbo Natale*** di **Sébastien Perez, Benjamin Lacombe** (L'Ippocampo, euro 25).

Hansel e Gretel di **Stephen King e Maurice Sendak** (Illustratore) (Adelphi, euro 22) è invece il regalo perfetto per bambini più grandi o per lettori giovani che amano le storie intense. La fiaba dei Grimm viene riletta con una Gretel forte e consapevole, mentre le illustrazioni di Sendak aggiungono profondità e fascino. È un libro che parla di paura, astuzia e forza interiore, capace di coinvolgere sia i ragazzi sia i genitori che leggono con loro.

Ritaglio stampa ad uso esclusivo del destinatario, non riproducibile.
098157

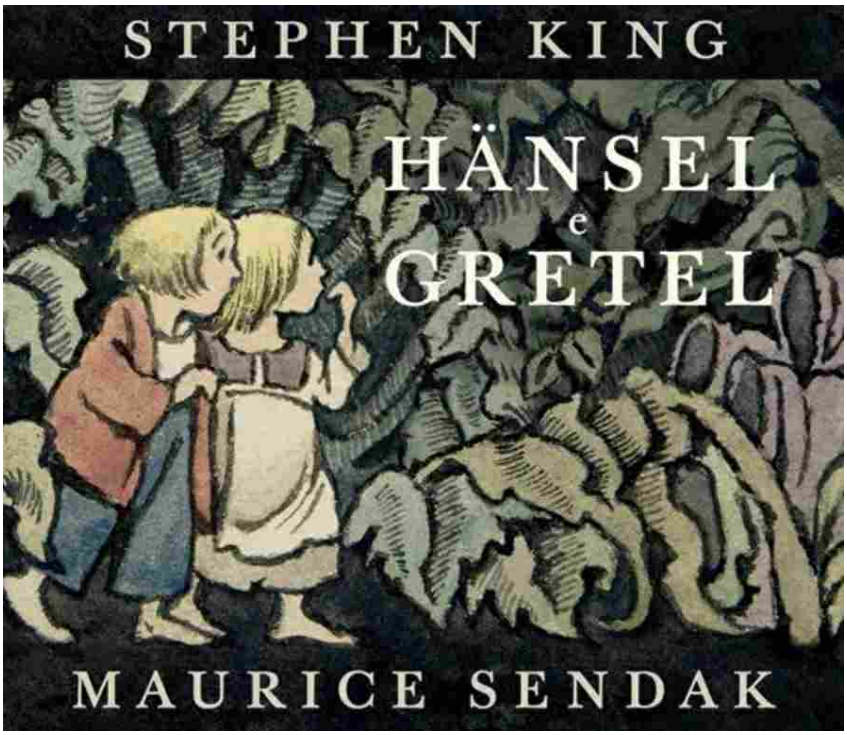

LEGGI ANCHE

- 30 e più libri per Natale 2025: l'idea regalo giusta per lui per lei e per i bambini
- Settembre, andiamo: è tempo di festival letterari. Ecco gli eventi da non perdere
- Regalatevi un brivido freddo con i migliori libri gialli e thriller dell'estate 2025

Alicia Giménez-Bartlett | carlo d'inghilterra | dacia maraini | francesco guccini | john grisham | ken follett | libri | loredana bertè | luciano ligabue | Maurizio de Giovanni | patti smith | regina elisabetta d'inghilterra

Amica ©RIPRODUZIONE RISERVATA

I PIÙ LETTI

Ritaglio stampa ad uso esclusivo del destinatario, non riproducibile.
098157